

Ordem de compra - Aprovar

Acessar ordens de compra

- **ERP**
- Módulo '**Compras**'
- Registro de operações e Painéis > Ordens de compras



A opção 'Aprovar' aparece ao clicar com o botão direito sobre o registro e em 'Operações'

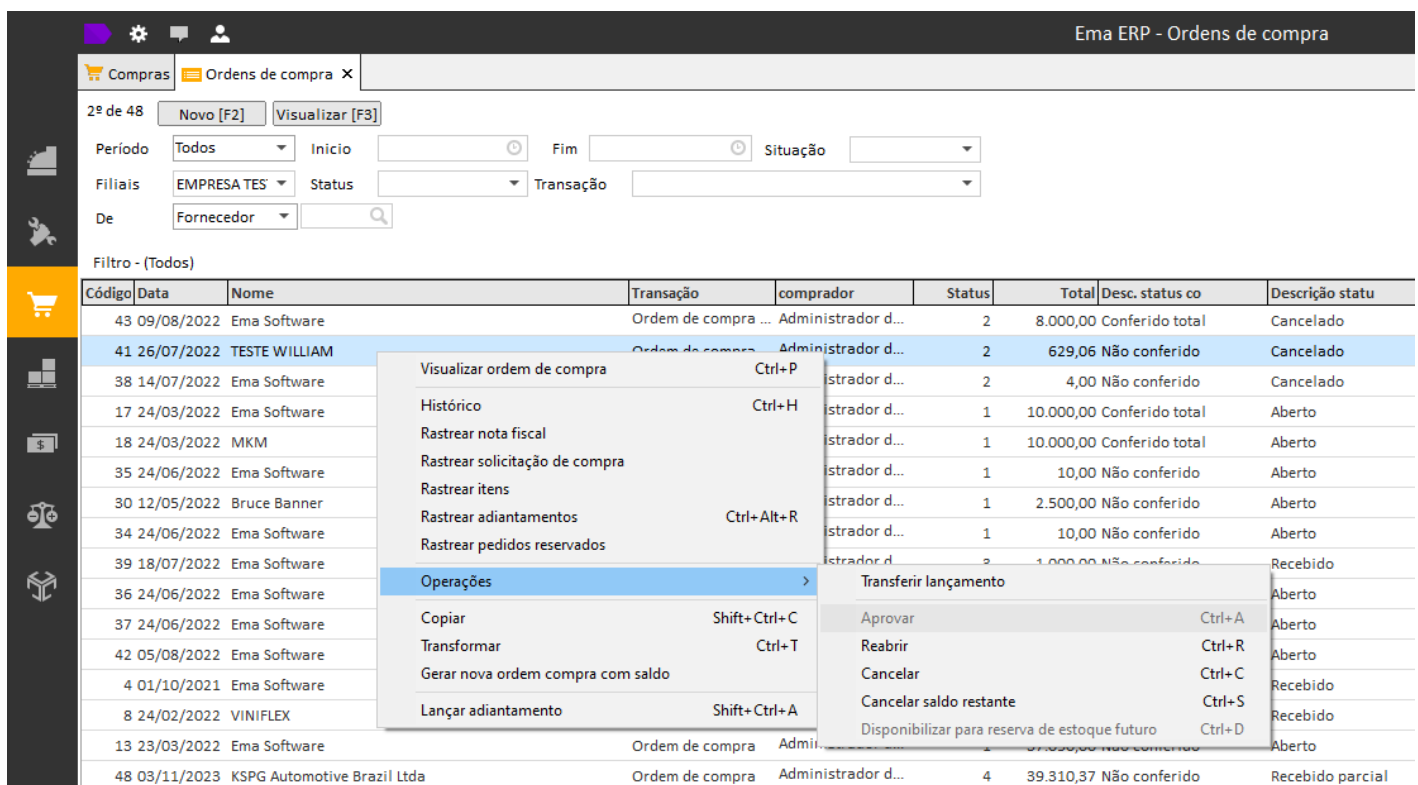

Para que esta opção 'Aprovar' esteja disponível, é necessário que a situação da ordem de compra

seja 'Aguardando aprovação' e o usuário esteja vinculado em um grupo de usuário com permissão 'Ordem de compra - Aprovar'.

Ema ERP - Permissões de grupo usuário

Configuração
Grupos de usuários
Permissões de grupo usuário

Grupo: Suprimentos
Filiais
Contas financeiras
Restrições a cadastros
Softwares
Mensagens

Módulos

Todos

Comércio exterior
Compras
Configuração
Contabilidade
Estoque
Finanças
Inteligência
Produção
Serviços
Suprimentos
Vendas

Acesso

#	Menu
<input type="checkbox"/>	Configuração - Cadastros - Agendador
<input type="checkbox"/>	Configuração - Cadastros - Blocos de correspondências
<input type="checkbox"/>	Configuração - Cadastros - Conectores
<input type="checkbox"/>	Configuração - Cadastros - E-mails
<input type="checkbox"/>	Configuração - Cadastros - Equipamentos SAT
<input checked="" type="checkbox"/>	Configuração - Cadastros - Estações de trabalho
<input type="checkbox"/>	Configuração - Cadastros - Exportar\Clientes
<input type="checkbox"/>	Configuração - Cadastros - Exportar\Exportar PDF NF
<input type="checkbox"/>	Configuração - Cadastros - Exportar\Exportar SIG@
<input type="checkbox"/>	Configuração - Cadastros - Exportar\Exportar XML NF-e
<input type="checkbox"/>	Configuração - Cadastros - Exportar\Fórmula
<input type="checkbox"/>	Configuração - Cadastros - Exportar\Fornecedores
<input type="checkbox"/>	Configuração - Cadastros - Exportar\Item
<input type="checkbox"/>	Configuração - Cadastros - Exportar\Lançamento financeiro
<input type="checkbox"/>	Configuração - Cadastros - Exportar\Notas fiscais de entrada
<input type="checkbox"/>	Configuração - Cadastros - Exportar\Notas fiscais de saída
<input type="checkbox"/>	Configuração - Cadastros - Formulários de impressão
<input type="checkbox"/>	Configuração - Cadastros - Grupo de empresas
<input type="checkbox"/>	Configuração - Cadastros - Grupos de usuários
<input type="checkbox"/>	Configuração - Cadastros - Layout de arquivos
<input type="checkbox"/>	Configuração - Cadastros - Matriz/Filial
<input type="checkbox"/>	Configuração - Cadastros - Modelos de correspondências
<input type="checkbox"/>	Configuração - Cadastros - Modelos de etiquetas (Impressor...
<input type="checkbox"/>	Configuração - Cadastros - Motivos
<input type="checkbox"/>	Configuração - Cadastros - PEX
<input type="checkbox"/>	Configuração - Cadastros - Portas seriais/paralelas

Ação

#	Operação
<input checked="" type="checkbox"/>	Nota fiscal de entrada - Rastrear ordem de compra
<input checked="" type="checkbox"/>	Ordem de compra - Incluir
<input checked="" type="checkbox"/>	Ordem de compra - Alterar
<input type="checkbox"/>	Ordem de compra - Aprovar
<input type="checkbox"/>	Ordem de compra - Cancelar
<input type="checkbox"/>	Ordem de compra - Cancelar saldo restante
<input type="checkbox"/>	Ordem de compra - Disponibilizar para reserva de estoque futuro
<input checked="" type="checkbox"/>	Ordem de compra - Estatísticas
<input checked="" type="checkbox"/>	Ordem de compra - Gerar nova ordem de compra com saldo
<input checked="" type="checkbox"/>	Ordem de compra - Rastrear nota fiscal
<input type="checkbox"/>	Ordem de compra - Rastrear pedidos reservados
<input checked="" type="checkbox"/>	Ordem de compra - Rastrear solicitação de compra
<input checked="" type="checkbox"/>	Ordem de compra - Reabrir
<input checked="" type="checkbox"/>	Ordem de compra - Transferir Lançamento
<input type="checkbox"/>	Ordem de compra - Transformar
<input checked="" type="checkbox"/>	Ordem de compra - Visualizar espelho
<input checked="" type="checkbox"/>	Ordem de compra - Visualizar histórico
<input type="checkbox"/>	Ordem de compra - Marcar pendência como resolvida
<input checked="" type="checkbox"/>	Prévia de compra - Gerar ordem de compra
<input checked="" type="checkbox"/>	Solicitação de compra - Rastrear ordem de compra
<input type="checkbox"/>	Transação ordem de compra - Incluir
<input type="checkbox"/>	Transação ordem de compra - Alterar
<input type="checkbox"/>	Transação ordem de compra - Inativar

Revisão #2

Criado 21 February 2024 13:32:26 por Nicolly Andrielly

Atualizado 21 February 2024 13:42:00 por Nicolly Andrielly