

Enviar e-mail da nota fiscal de saída pelo motor ERP a cada 5 minutos

Nesta documentação vamos explicar como utilizar a operação de enviar email a cada 5 minutos com as notas fiscais eletrônicas e DANFE.

Para iniciar, começamos com alguns requisitos:

- Serviços necessários (**Subir ema_configurador como 'produção'**):
 - Ema **Motor ERP**
 - Ema **E-mails**
 - Ema **Servidor**
- **Matriz/Filial**
 - Deve estar configurado para que seja gerado em um **ambiente de testes**.
 - Deve ser configurado o '**Email DANFE**' com um e-mail ativo e funcional.

Transação de nota de saída

Principal | Opções | Financeiro | Contábil/Fiscal | CFOP | NF-e | Outros | Observações

☒ Gera nota fiscal eletrônica

Tipo nota fiscal eletrônica: Produto

Transmite NFS-e sem tomador do serviço quando nota fiscal emitida para o cliente

☐ Nota fiscal referencial/complementar

☐ Informa notas fiscais referenciadas

☐ Envia e-mail para o cliente automaticamente com o DANFE anexado

Mensagem do email: TEXTO DA TRANSAÇÃO DA NFS
Segue o boleto e nota de teste para validar o envio do e-mail.

NFS-e

Cidade serviço: Cidade do cliente

Natureza de operação dentro do município: 1

Natureza de operação fora do município: 2

Nota fiscal de saída:

Ema ERP - Notas fiscais de saída

Vendas | Notas fiscais de saída

1ª de 1 | Novo [F2] | Visualizar [F3]

Período: Hoje | Início: 12/03/2025 Qua | Fim: 12/03/2025 Qua | Cupom fiscal

Para: Cliente | Transação: | Cupom fiscal

Vend./Rep.: Vendedor | Série: | Movimento: Venda,Devolução,Transferência

Filiais: TESTE EMA SOFTWARE | Status: | Nr. embarque:

Dt. início: 12/03/2025, Dt. fim: 12/03/2025, Filiais: (1), Tipos: (...)

Código	Data/hora	Número	Cod. cli	Para	Transação	Status	Total NF	Observação	%Mrg CG	%Mrg CM	%Mrg CC	Cod. con	Descrição do mo	Numero NF-e	Protocolo	Tipo mo	Cod. ser
4122	12/03/2025 17:01	15567	59	IRINEU DA SILVA	NF DE VENDA DE MERCADORIAS GE...	Finalizado	10,60	ICMS Isento cfe. anexo II - ...	84,50	100,00	84,50	5	Boleto	42250307287774000175550130000155671000041227	342250000183770	1	13

Agora, configuramos o parâmetro geral de vendas. Acessando Configurações > Vendas:

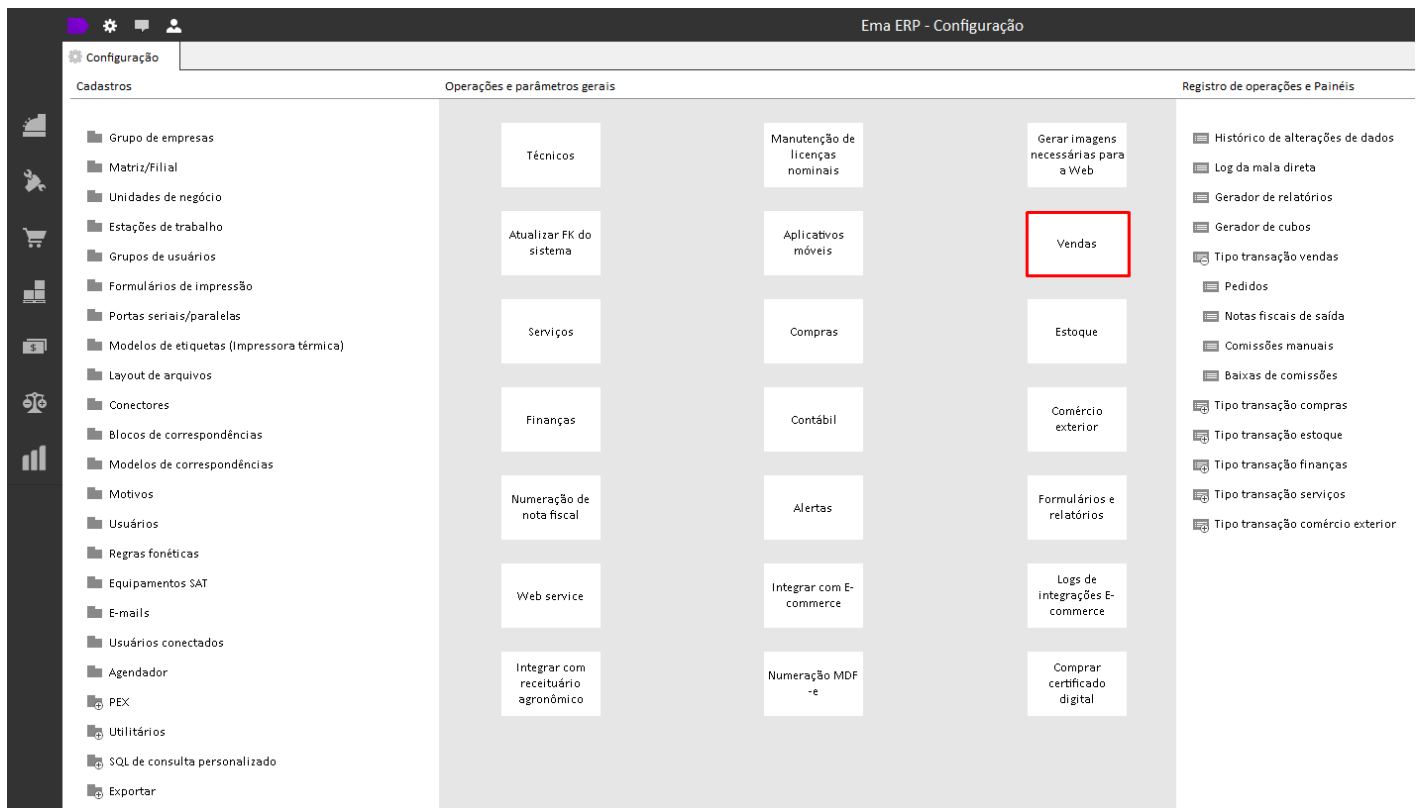

Aba 'Extras'

- Enviar e-mail da nota fiscal de saída pelo Motor ERP a cada 5 minutos (não irá enviar ao finalizar a nota fiscal de saída)

Parâmetros Gerais - Vendas

VendasPedidosRegras ComerciaisRegras FinanceirasExtrasExtensões

Design tela

Tipo nota fiscal guia de processosPadrão

☐Mostrar preço de venda unitário com desconto na criação de pedidos

☐Mostrar desconto padrão no processo de pedidos

☒Assistente de cópia de nota fiscal, vir na tela de finalização

Mais Opções

☒Enviar e-mail da nota fiscal de saída pelo Motor ERP a cada 5 minutos (não irá enviar ao finalizar a nota fiscal de saída)

☐Informar dados da nota fiscal/pedido ao finalizar a mesma

☐Permite digitar mesmo item, no mesmo documento nos processos de vendas

☐Preencher marca/espécie no faturamento sempre pela última informada

☐Controlar pessoas autorizadas pelo cliente na venda

Transportadora padrão0

Dias notas fiscais pendentes/abertas0

Transações consideradas devolução*

* Apenas na operação de gera fatura de cupom/nota

Enquadramento consumidor final1Consumidor Final

Enquadramento produtor agropecuário3Produtor Agropecuário

Funil de vendas

Tipo evento *0

* Transação de evento utilizada para inserir histórico de alteração de funil e fase do funil.
Deixar zerado para não inserir histórico

OKCancelar

Após dar um 'Ok' e confirmar a alteração, o sistema irá criar um agendamento automático.
Acessando Configurações > Agendador:

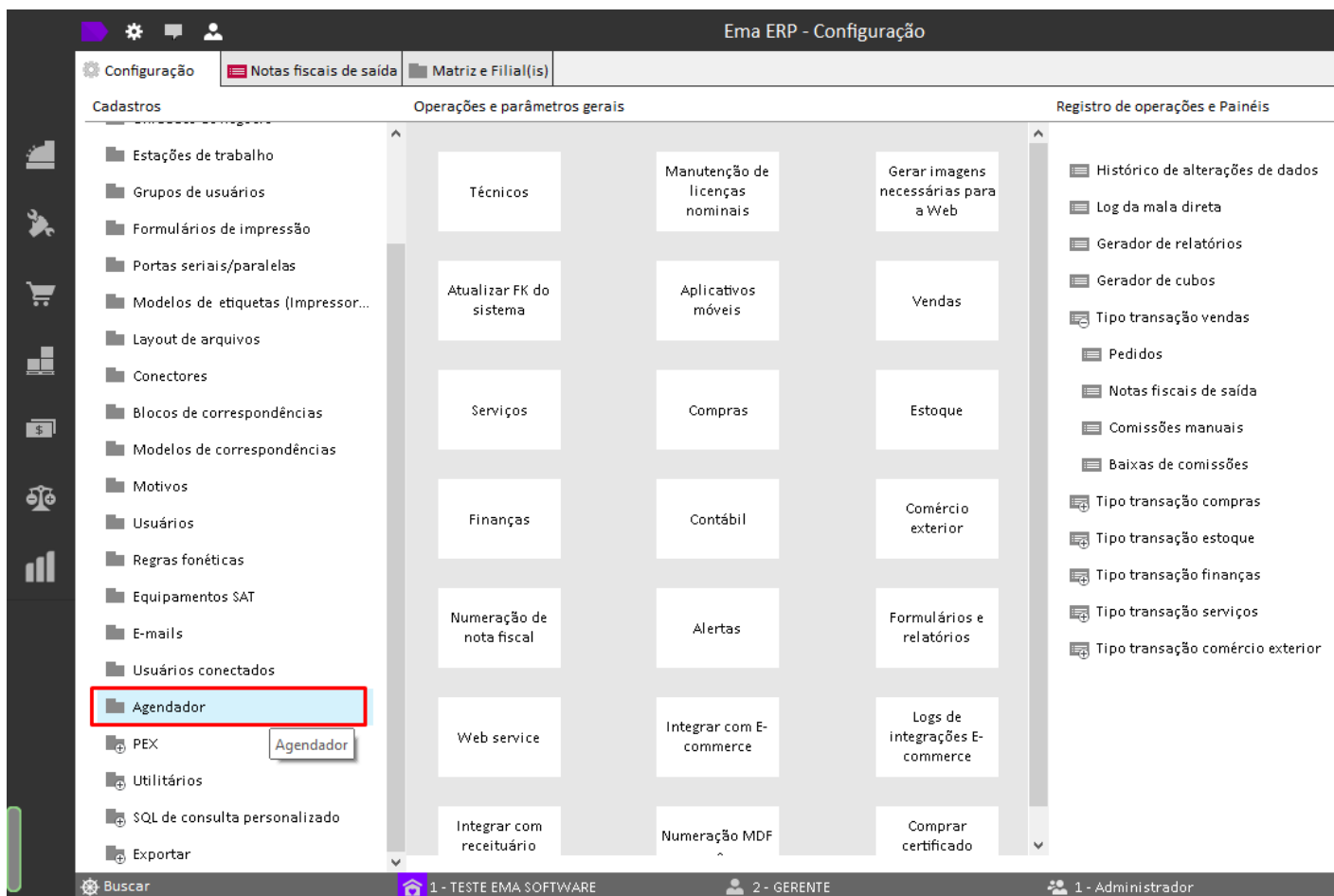

Código	Descrição	Processo	Período	Próx. execução	Usuário
34	DASHBOARD EXECUTIVO	Atualiza informações analytics	Diário	13/03/2025 11:20	GERENTE
25	RECEITUÁRIO AGRÔNOMICO	Sincronização com a WebReceita	A cada x minutos	12/03/2025 18:00	GERENTE
31	Baixa automática PIX copia e cola	Baixa automática PIX copia e cola	A cada x minutos	12/03/2025 18:00	GERENTE
33	BOLETO SHIPAY	Verifica baixa de boleto híbrido - Shipay	A cada x minutos	12/03/2025 18:01	GERENTE
35	Envio de e-mail de nota fiscal de saída			12/03/2025 18:05	GERENTE

**** Interessante citar que o sistema não permite que o usuário edite esse agendamento, caso tente alterar será exibido a mensagem: *Não é permitido editar este agendamento, o mesmo é habilitado pelo parâmetro geral de vendas, aba "Extras", "Enviar e-mail da nota fiscal de saída pelo Motor ERP a cada 5 minutos (não irá enviar ao finalizar a nota fiscal de saída)".***

Por fim, após os cinco minutos, o cliente na nota irá receber o email com a DANFE:



NFe 15567 enviada pelo emitente EMPRESA TESTE Externa

✦ Resumir este e-mail



teste@dox.net.br <teste@dox.net.br>

para mim ▾

TEXTO DA TRANSAÇÃO DA NFS

Segue o boleto e nota de teste para validar o envio do e-mail.

DESCONSIDERAR QUAISQUER INFORMAÇÕES AQUI ENVIADAS, SÃO APENAS TESTES DE SOFTWARE.

2 anexos • Anexos verificados pelo Gmail ⓘ

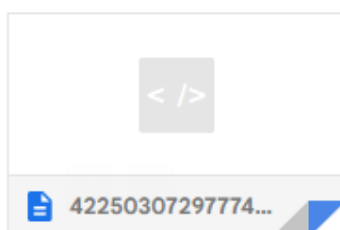
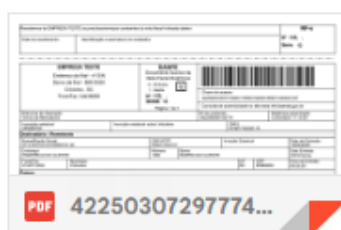

↩ Responder

➡ Encaminhar

Revisão #7

Criado 12 March 2025 20:24:03 por Nicolly Andrielly

Atualizado 14 March 2025 14:09:36 por Nicolly Andrielly